

S5



CONTROL ACCES

Controler de acces cu Bluetooth si card



 Bluetooth

S5 poate fi folosit cu succes în aplicații de control acces în apartamente închiriate în regim hotelier, permițând proprietarului transmiterea unei E-Key către chiriaș, valabilă pe perioada șederii, fără a mai fi necesară întâlnirea acestora și înmânarea unei chei fizice.

Cu ajutorul aplicației **DoorMaster**, se realizează programarea echipamentului, se poate deschide ușa și se pot transmite E-Key către alți utilizatori.

Caracteristici

- S5 controler acces cu bluetooth și card MIFARE
- Carcasă metalică, antivandal
- Rezistent la apă, IP66
- 1000 de utilizatori
- Compatibil cu toate telefoanele mobile cu Bluetooth (versiune minima 4.0)
- Releu în mod puls sau comutator
- 2 moduri de deschidere ușă: din aplicație și carduri MIFARE 13.56MHz
- Aplicație mobilă DoorMaster disponibilă gratuit

Pret

480 LEI+TVA

*recomandat
pentru revanzare

Aplicatia DOOR MASTER

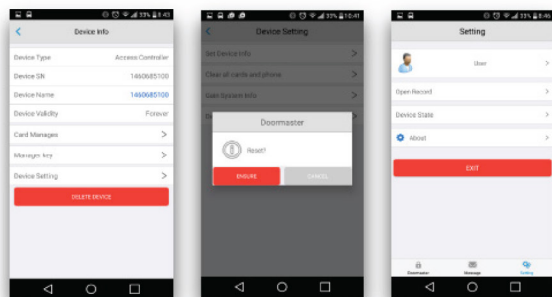

Aplicatia mobila DoorMaster, disponibila gratuit pe GooglePlay si AppStore, permite deschiderea ușii (manual sau automat), configurarea controlerului, înrolarea cardurilor de acces, generarea/revocarea de chei electronice (E-Key) și transmiterea acestora către utilizatori, verificarea jurnalului de accesări. Aplicația DoorMaster poate fi instalată pe sistemele de operare Android (4.3 sau mai nou) și iOS (7.0 sau mai nou).

Transmiterea E-KEY-ului catre utilizatori

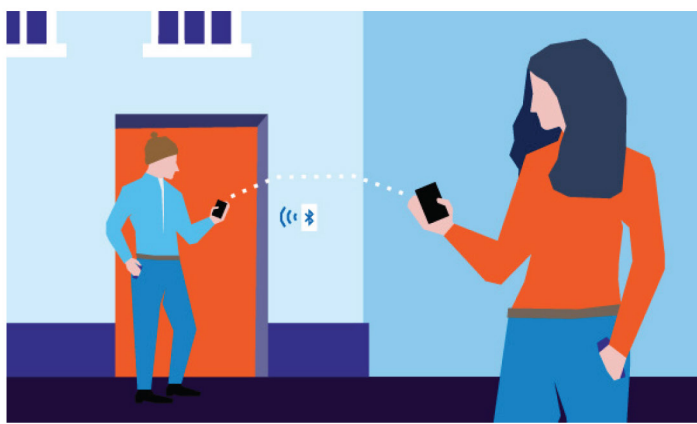

Funcția E-Key permite acordarea de la distanță a drepturilor de acces de către administratorul dispozitivului altor utilizatori care au instalat aplicația DoorMaster și au creat un cont gratuit. Durata de valabilitate a cheilor electronice poate fi limitată de la câteva minute la zile/ani sau poate avea valabilitate permanentă. Accesul poate fi revocat în orice moment de către administrator.

Deschiderea usii din aplicatia mobila

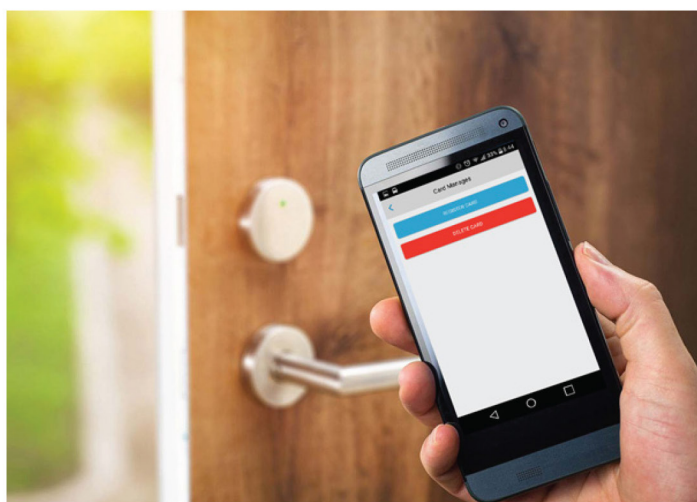

Aplicatia mobila permite deschiderea ușii când sunteți în apropierea ei (până la 8m) și transmiterea de chei electronice către alți utilizatori ai aplicației. Opțiunile avansate "Near Open" și "Shake Open" permit deschiderea ușii în mod automat sau la o scuturare a dispozitivului smart, atunci când sunteți în apropierea acestora.

Clientul va putea deschide ușa de câte ori dorește folosind aplicația instalată pe telefonul mobil, în perioada de valabilitate a E-Key-ului. La finalul perioadei de valabilitate, E-key-ul devine invalid.